

DT-02 - INSTALAÇÃO DE MICTÓRIO

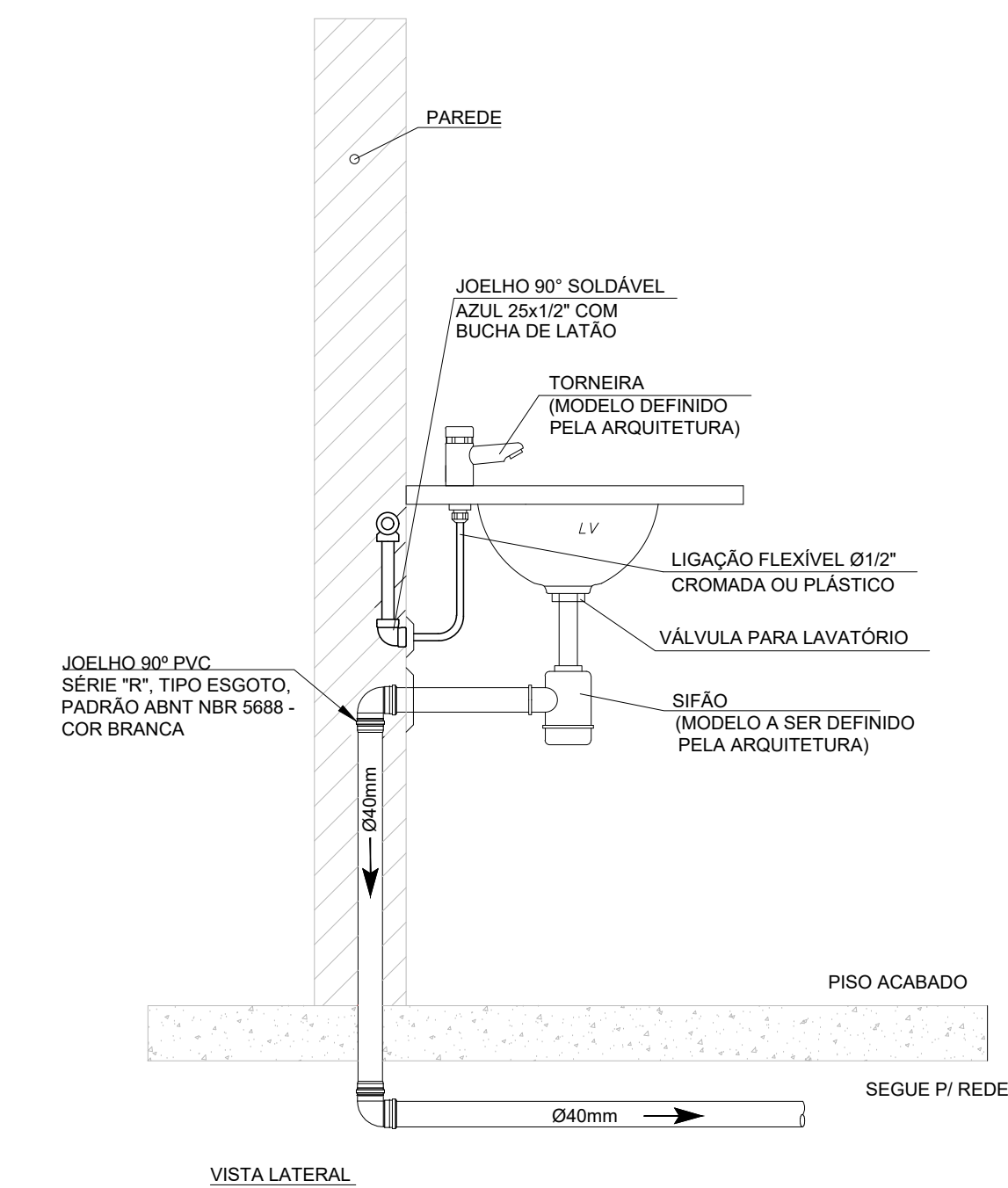

DT-04 - INSTALAÇÃO DE LAVATÓRIO

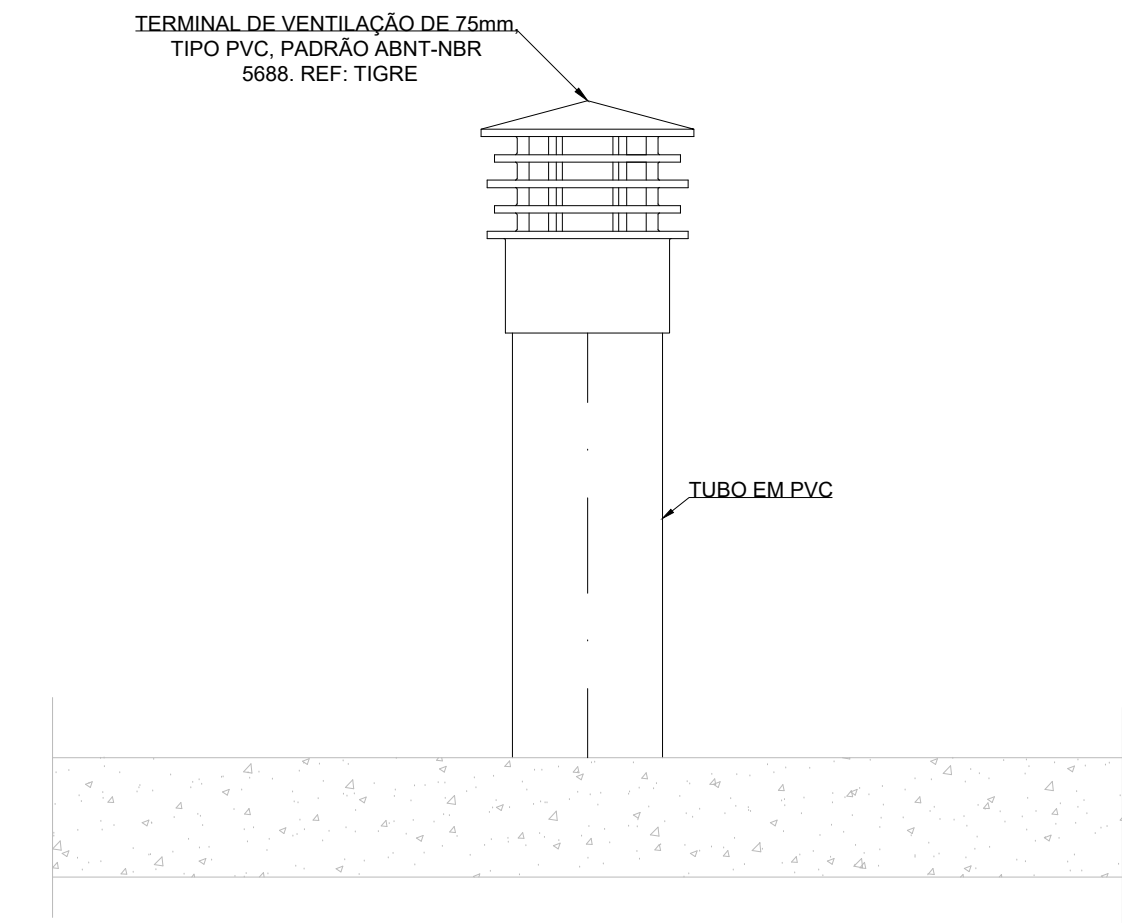

DT-22 - INSTALAÇÃO DE TERMINAL DE RAMAL DE VENTILAÇÃO

NOTAS GERAIS

- 1 - TODAS AS MEDIDAS E NÍVEIS DEVERÃO SER VERIFICADAS NO LOCAL;
- 2 - É DE RESPONSABILIDADE DA CONTRATADA A VERIFICAÇÃO DA INFRAESTRUTURA EXISTENTE, GARANTINDO A INTEGRAÇÃO DO PROJETO PROPOSTO;
- 3 - A CONTRATADA DEVE APRESENTAR TESTES DE ESTANQUEIDADE DE TODOS OS ITENS DO SISTEMA;
- 4 - O SISTEMA DE ESGOTO PROPOSTO DEVERÁ SER INTERLIGADO AO SISTEMA DE ESGOTO EXISTENTE, CONTUDO DEVERÁ SER VERIFICADO EM CAMPO AS POSSÍVEIS INTERFERÊNCIAS JUNTAMENTE COM A EQUIPE DE FISCALIZAÇÃO ANTES DA EXECUÇÃO DO SERVIÇO;
- 5 - É DE RESPONSABILIDADE DA CONTRATADA A VERIFICAÇÃO DO ESTADO DE CONSERVAÇÃO, EFICIÊNCIA E A COMPATIBILIDADE DE TODOS OS MATERIAIS EXISTENTES QUE SERÃO INTERLIGADOS AO PROJETO;
- 6 - A CONTRATADA DEVE RECOMPOR TODA INFRAESTRUTURA CONFORME A EXISTENTE APÓS A EXECUÇÃO DO SERVIÇO;
- 7 - A DECLIVIDADE DEVE SER CONSTANTE E MÍNIMA DE 1% PARA OS RAMAIS DE ESGOTO DE Ø100mm E DE 2% PARA RAMAIS DE Ø40mm, Ø50mm E Ø75mm. EXCETO QUANDO INDICADO EM PLANTA;
- 8 - TODA A TUBULAÇÃO E CONEXÕES DE VENTILAÇÃO POSSUEM Ø75mm.

LEGENDA

	CONDUTOR PVC SÉRIE "R", TIPO ESGOTO, COM CONEXÕES, DIMENSÕES CONFORME PLANTA, PADRÃO ABNT NBR 5688 - COR BRANCA - BARRA DE 6M
	CONDUTOR PVC SÉRIE "R" PARA RAMAL DE VENTILAÇÃO, TIPO ESGOTO, DN 75mm, PADRÃO ABNT NBR 5688 - COR BRANCA - BARRA DE 6M
	RALO SIFONADO PVC, TIPO ESGOTO, QUADRADA/REDONDA, COM TAMPA EM GRELHA INOX, 100X150X50MM, PADRÃO ABNT NBR 8160 - COR BRANCA
	RALO SECO PVC, TIPO ESGOTO, QUADRADA/REDONDA, COM TAMPA EM GRELHA INOX, Ø100X50X40MM, PADRÃO ABNT NBR 8160 - COR BRANCA
	CAIXA SIFONADA PVC, TIPO ESGOTO, QUADRADA/REDONDA, COM TAMPA CEGA, 100X150X50MM, PADRÃO ABNT NBR 8160- COR BRANCA
	JOELHO 45° PVC SÉRIE "R", TIPO ESGOTO, PADRÃO ABNT NBR 5688 - COR BRANCA
	JOELHO 90° PVC SÉRIE "R", TIPO ESGOTO, PADRÃO ABNT NBR 5688 - COR BRANCA
	JOELHO 90° PVC SÉRIE "R", COM ADAPTADOR PARA SAÍDA DE VASO SANITÁRIO, TIPO ESGOTO, PADRÃO ABNT NBR 5688 - COR BRANCA
	TÊ 90° PVC SÉRIE "R", COM REDUÇÃO, TIPO ESGOTO, PADRÃO ABNT NBR 5688 - COR BRANCA
	JUNÇÃO 45° PVC SÉRIE "R", COM REDUÇÃO, TIPO ESGOTO, PADRÃO ABNT NBR 5688 - COR BRANCA
	TÊ 90° PVC SÉRIE "R", TIPO ESGOTO, PADRÃO ABNT NBR 5688 - COR BRANCA
	JUNÇÃO 45° PVC SÉRIE "R", TIPO ESGOTO, PADRÃO ABNT NBR 5688 - COR BRANCA
	INDICADOR DE FLUXO
	INDICAÇÃO DE DESCIDA DE CONDUTOR
	INDICAÇÃO DE SUBIDA DE CONDUTOR
	CAIXA DE ALVENARIA A EXECUTAR, ESPESURA MÍNIMA DE 15cm COM EMBOSSS, IMPERMEABILIZADA, DIMENSÕES CONFORME PROJETO, PADRÃO ABNT NBR 8160
	CADERNO DE DETALHE: DES-P06-PE-HID-005-143-N06-501
	NÚMERO DA FOLHA

DOCUMENTOS DE REFERÊNCIA

DES-P06-PE-ARQ-094-143-N01-102-R04 - CANTEIRO DE OBRAS REFEITÓRIO E VESTIÁRIO

DOCUMENTOS COMPLEMENTARES

DES-P06-PE-HID-005-143-N06-501 - CADERNO DE DETALHES DOS SISTEMAS HIDRÁULICOS

PLANTA CHAVE

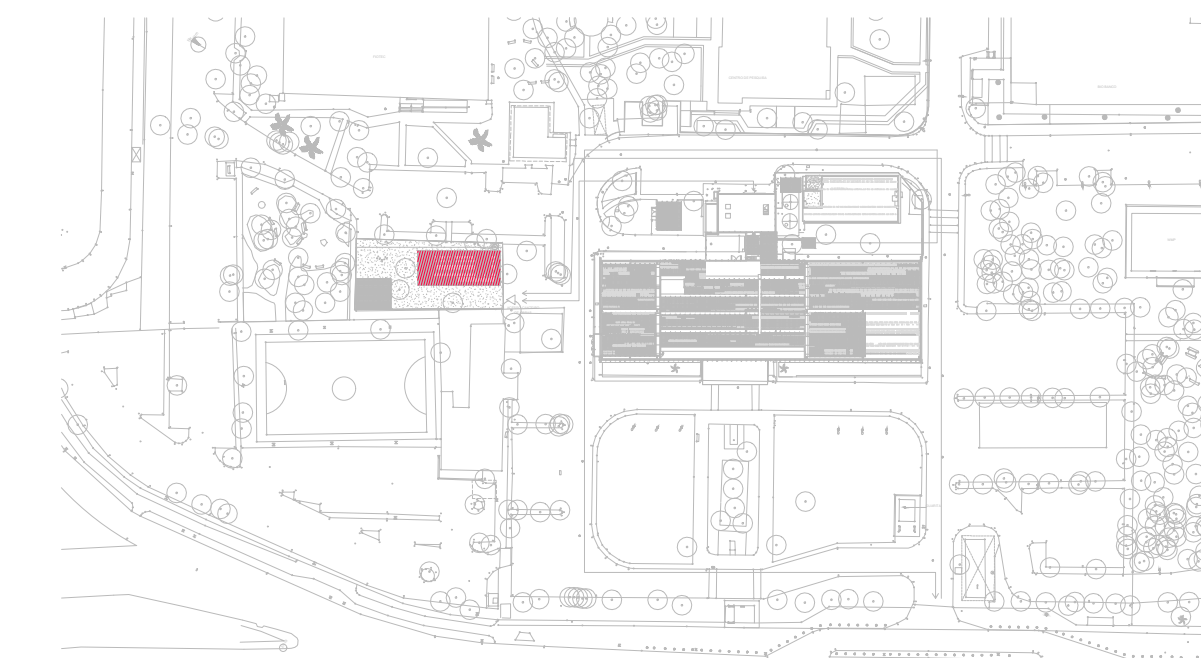

03	INSERÇÃO DO CÓDIGO FIOCRUZ	15/08/23
02	REVISÃO CONFORME RELATÓRIO DE ANÁLISE "2022.11.16_RAT_P7_HIDRO"	06/03/23
01	REVISÃO DA BASE DE ARQUITETURA	21/10/22
00	Emissão inicial	22/08/22
REV.	DESCRIÇÃO	DATA

MVA Engenharia		ARQHO CONSULTORIA E PROJETOS	
Ministério da Saúde FIOCRUZ Fundação Oswaldo Cruz		PROJETO/UNIDADE PRÉDIO SEDE CAMPUS MARÉ COGIC	
OBJETIVO REFORMA	CAMPUS MARÉ	SETOR EDIFICAÇÃO	
Nº PRÉDIO 143	Nº DA META 2022-012	O.E. / O.R. 2022.05.16.03	CÓDIGO DA PRANCHA - GED DES-P06-PE-ESG-001-143-N01-101
TIPO DE PROJETO/SUBTIPO DE PROJETO ESGOTO SANITÁRIO		FASE PROJETO EXECUTIVO	
TÍTULO DA PRANCHA CANTEIRO DE OBRAS - PLANTA BAIXA DE ESGOTO SANITÁRIO		DATA 22/08/22	ESCALA INDICADA
COORDENADOR DA META CELSO GIRAFÁ	RESPONSÁVEL TÉCNICO CELSO GIRAFÁ	CREA/CAU RJA9190-1	ART/RTT -
EQUIPE MVA ENGENHARIA		CÓDIGO DA PRANCHA - FIOCRUZ R149A04A	

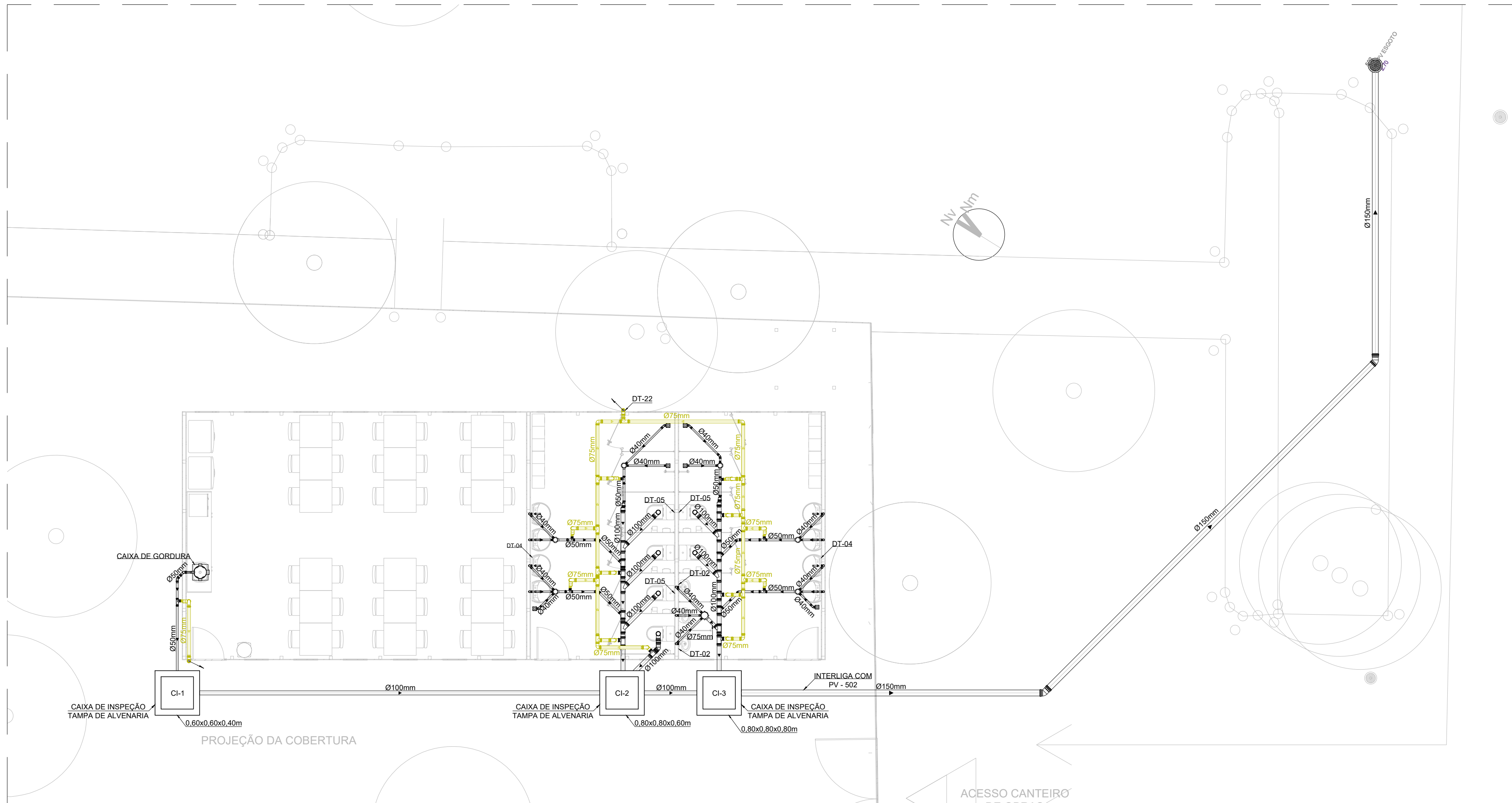

01 PLANTA BAIXA DE ESGOTO SANITÁRIO - CANTEIRO DE OBRAS
ESCALA 1:75